

*Si prega di prendere
APPUNTAMENTI TELEFONICI,
COMUNICANDO l'elenco degli accertamenti
da effettuare per poter conoscere
COSTI,
TEMPI di refertazione,
MODALITA' di un corretto accesso.
La chiamata serve altresì come
informazione sulle nostre **CHIUSURE**.*

ORARI

ACCESSO FISICO	6:30 - 9:30 da Lunedì a Venerdì
APPUNTAMENTI SOLO TELEFONICI	6:30 - 13:00 15:00 - 17:00 da Lunedì a Venerdì
SIAMO PRESENTI ED OPERATIVI A PORTE CHIUSE	6:30 - 13:00 15:00 - 17:00 da Lunedì a Venerdì
SABATO	CHIUSO ma sempre operativi con email e fax

INVIO TELEMATICO DEI REFERTI



Laboratorio analisi privato "Città di Fiorenzuola"

Analisi chimico-cliniche e microbiologiche
P.za degli Alpini, 29017 Fiorenzuola d'Arda (PC)
Tel. e Fax: **0523/983807**
E-mail: **info@laban.it** web: **www.laban.it**

CALPROTECTINA

LA VES DELL'INTESTINO



SCHEDA INFORMATIVA

La **CALPROTECTINA**

è una **proteina** prodotta da granulociti neutrofili e macrofagi e svolge un ruolo rilevante nell'**azione difensiva** dell'organismo.

Il suo **dosaggio** nelle feci risulta essere un **indice di infiammazione intestinale**,

- utile per **distinguere** tra **malattie gastrointestinali organiche** (relative all'anatomia dell'apparato) da **funzionali** (relative alla funzionalità dell'apparato)
- utile per il **monitoraggio terapeutico** delle **IBD/MICI** (Inflammatory Bowel Disease: **Malattie Infiammatorie Croniche Intestinali**) e della **Malattia Diverticolare**,
- utile come "**punto di arrivo**" terapeutico, sia a supporto della remissione clinica, sia per adottare la migliore strategia terapeutica, **in età infantile ed adulta**

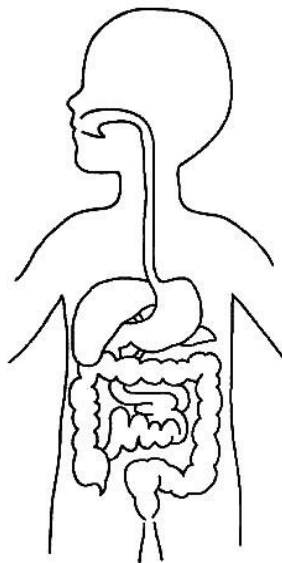

INTERPRETAZIONE DEI RISULTATI

Valori normali **sotto i 80µg/g**:
non indicativi di una infiammazione del tratto gastrointestinale. Probabilmente* non sono necessarie procedure invasive ulteriori.

Valori elevati compresi **tra gli 80µg/g e i 160µg/g**:
bassa probabilità di malattia organica intestinale.
Si consiglia la ripetizione del test entro 4-6 settimane per confermare il risultato.

Valori elevati **sopra i 160µg/g**:
sono indicativi di una attiva malattia organica con infiammazione del tratto gastrointestinale. Sono suggerite appropriate ulteriori procedure investigative e curative eseguite da specialisti

[Dati tratti dal manuale tecnico "Quantum Blue® Calprotectin", Buhlmann.]

ESITO: in giornata

PREZZO: 45 euro

CAMPIONE: un cucchiaino di feci,
raccolto e consegnato
entro 8 ore